Dienst Uitvoering Onderwijs
Ministerie van Onderwijs, Cultuur en Wetenschap

Keuzehulp verzuimsoorten
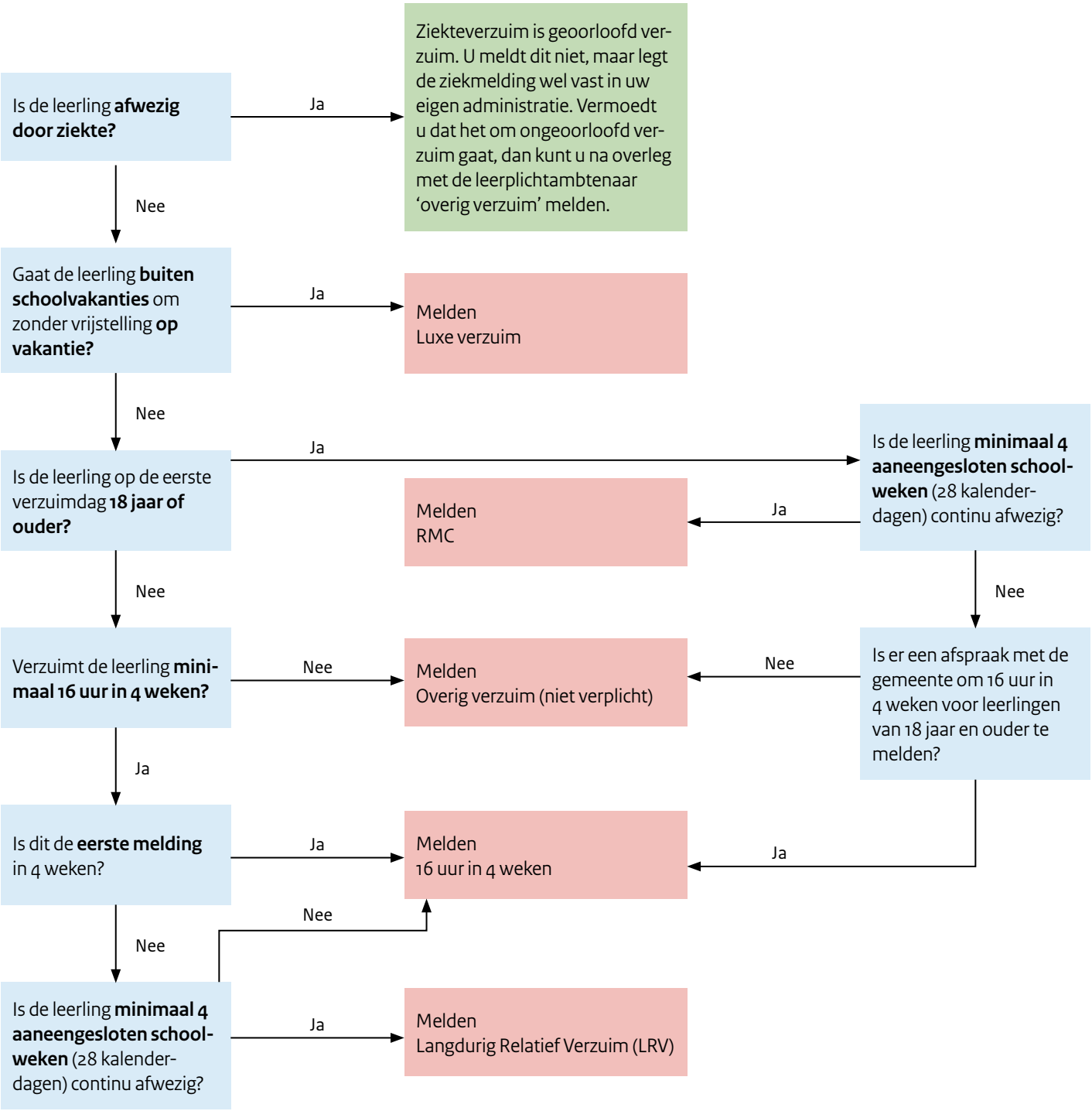
Een leerling zonder startkwalificatie verzuimt